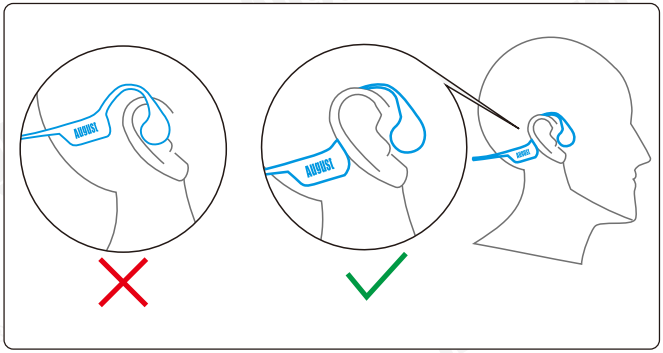

August International Ltd
Rawmec Business Park
Hoddesdon EN11 0EE
United Kingdom
T: +44(0) 845 250 0586
(Carrier Rates Apply)
E: service@augustint.com

EU Distributor:
Daffodil Germany GmbH
Bayernstr. 10
D-30855 Langenhagen
Germany
T: +49 (0) 511 97812978

www.augustint.com

August®

User Manual

EP400

EN **Bone Conduction Bluetooth Headphones**

FR **Casque à Conduction Osseuse**

DE **Knochenschall Bluetooth Kopfhörer**

IT **Cuffie Bluetooth a Conduzione Ossea**

ES **Auriculares de Conducción Ósea**

PL **Słuchawki Bluetooth z przewodnictwem kostnym**

JP **骨伝導ブルートゥースイヤホン**

Bedienungsanleitung

Vielen Dank, dass Sie sich für den Kauf des August EP400 Knochenschall Bluetooth Kopfhörer. Diese Bedienungsanleitung hilft Ihnen bei der Einrichtung des Gerätes und macht Sie mit den Funktionen des Produktes vertraut. Auch wenn Sie mit ähnlichen Produkten bereits vertraut sind, nehmen Sie sich bitte etwas Zeit und lesen Sie das Handbuch gründlich.

Sicherheit

Um sich und andere Personen zu schützen, lesen Sie bitte vor der Verwendung des Produktes die entsprechenden Sicherheitshinweise. Öffnen Sie das Produkt niemals selbst und führen Sie keine selbstständigen Reparaturmaßnahmen am Gerät durch. Es kann Ihre Sicherheit gefährden und führt zudem zum vollständigen erlischen der Herstellergarantie

Entsorgung

Bitte beachten Sie bei der Entsorgung von Elektronikartikeln auf die WEEE (Waste Electrical and Electronic Equipment) Bestimmungen.

Konformitätserklärung

Die Konformitätserklärung kann auf folgender Website abgerufen werden:
https://www.augustint.com/de/declaration-223.html

Kundenservice:

Bei weiteren Fragen kontaktieren Sie bitte unseren Kundenservice:
Tel: + 49 (0) 511 9781 2978
Email: service-de@augustint.com
Website: www.augustint.de

1. Sicherheitshinweise

Lagerung und Benutzung

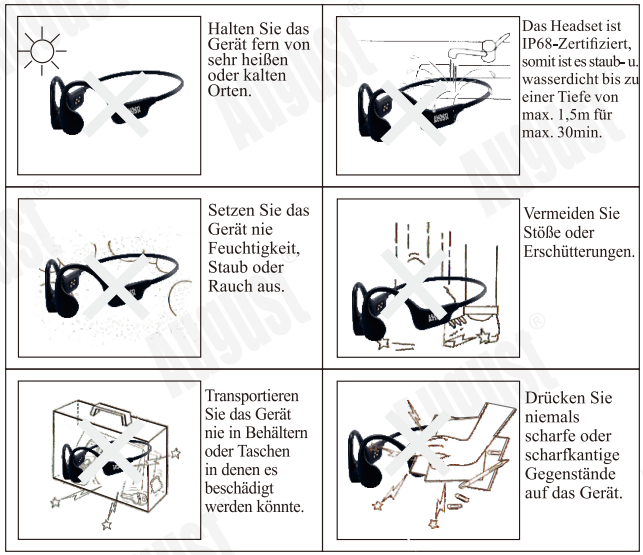

Instandhaltung

Bitte stecken Sie alle Zubehörteile aus bevor Sie das Gerät reinigen.

Deutsch

2. Hauptmerkmale

- Premium-Klangqualität mit Bass
- Ultraleichtes Open-Ear-Design
- Bluetooth 5.3 und Freisprechen
- Eingebauter MP3-Player mit 16GB Speicher
- Magnetische Ladetechnik

3. Lieferumfang

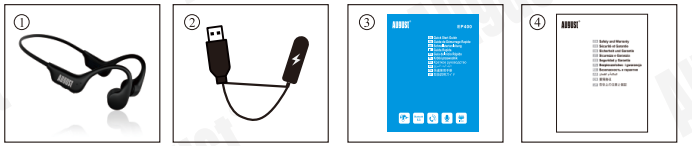

EP400 | Netzkabel | Kurzanleitung | Sicherheit und Garantie

4. Teile und Funktionen

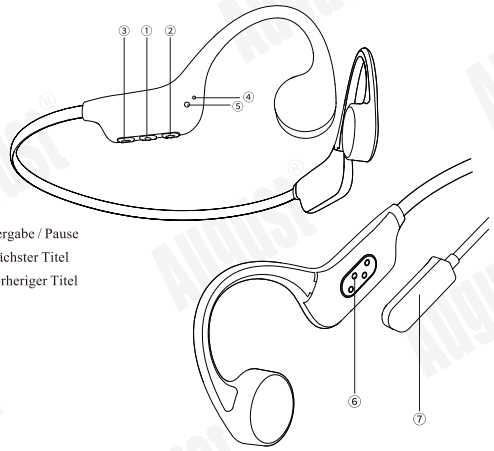

1 Ein/Aus / Wiedergabe / Pause
2 Lautstärke +/ Nächster Titel
3 Lautstärke -/ Vorheriger Titel
4 Mikrofon
5 Status-LED
6 Pogo-Pin
7 USB-Kabel

LED-Status	Bedeutung
LED blinkt rot und blau	Bluetooth-Kopplungsmodus
LED blinkt langsam Blau	Bluetooth gekoppelt
LED rot	Aufladung
LED grün	Voll aufgeladen
LED blinkt Blau	USB-Daten werden übertragen
LED blinkt grün	MP3-Modus eingeschaltet
LED-Blinklicht Blau	Bluetooth Gaming-Modus eingeschaltet

5. Bedienung

5.1 Aufladen

Bitte laden Sie den EP400 vor dem ersten Gebrauch oder nach längerer Nichtbenutzung vollständig auf.
Bitte verwenden Sie das mitgelieferte USB-Kabel, um das Headset aufzuladen. Befestigen Sie das magnetische Ende des Ladekabels am Pogo Pin des Headsets. Die LED leuchtet während des Ladevorgangs ständig rot. Wenn die Kopfhörer vollständig aufgeladen sind leuchtet die LED grün.

Hinweis: Bitte verwenden Sie die Kopfhörer NICHT beim Aufladen.

5.2 Ein-/Ausschalten

Bitte halten Sie die Ein/Aus Taste 3 Sekunden lang gedrückt um den Kopfhörer einzuschalten. Die LED-Leuchte blinkt rot und blau.

5.3 Bluetooth-Modus / MP3-Modus

Drücken Sie bei eingeschalteten Kopfhörern zweimal die Ein/Aus-Taste, um zwischen dem Bluetooth-Modus und dem MP3-Modus zu wechseln.

Hinweis: Ohne Musikdateien auf der internen Speicherkarte kann nicht in den MP3-Modus umgeschaltet werden.

5.4 Bluetooth-Verbindung

Bei der ersten Verwendung wechselt das Headset nach dem ordnungsgemäßen Einschalten in den Bluetooth-Verbindungsmodus und die LED-Anzeige blinkt rot und blau. Um das Headset zu koppeln, wählen Sie bitte den EP400 in den Bluetooth-Einstellungen auf Ihrem mobilen Gerät aus und stellen Sie eine Verbindung her.

Die LED blinkt langsam blau nachdem die Bluetooth Verbindung hergestellt wurde und erlischt während der Musikwiedergabe.

Um ein anderes Mobilgerät zu verbinden, trennen Sie den EP400 oder deaktivieren Sie Bluetooth in den Bluetooth-Einstellungen des aktuellen Gerätes und wählen Sie dann den EP400 auf dem anderen Gerät aus.

5.5 Multipoint

Der EP400 unterstützt die Bluetooth-Multipoint-Funktion, die nach erfolgreicher Kopplung ein automatisches Umschalten zwischen zwei Mobilgeräten ermöglicht.

So verbinden Sie zwei Geräte gleichzeitig:
- Bitte schalten Sie den EP400 ein und wählen ihn in den Systemeinstellungen auf einem mobilen Gerät aus um eine Verbindung herzustellen, anschließend deaktivieren Sie die Bluetooth-Funktion auf dem mobilen Gerät wieder.

- Sobald die Verbindung getrennt ist, wählen Sie den EP400 in den Systemeinstellungen eines anderen mobilen Gerätes aus um eine Verbindung herzustellen.

- Starten Sie nun den EP400 neu und lassen Sie die Bluetooth-Funktion für beide gekoppelten Mobilgeräte eingeschaltet, der EP400 stellt automatisch eine Verbindung zu beiden Geräten her.

5.6 Musik-Download (MP3-Modus)

Als MP3-Musikplayer ist der EP400 mit einem 16GB internem Speicher ausgestattet.

Bitte schließen Sie den Kopfhörer mit dem mitgelieferten Magnetkabel an den USB-Anschluss Ihres Computers an während der EP400 eingeschaltet ist. Sobald das USB-Laufwerkssymbol auf Ihrem Computer angezeigt wird können die Musikdateien von der internen Speicherkarte heruntergeladen oder bearbeitet werden.

6. Tasten und Funktionen

Tasten	Aktion	Funktion
An/Aus	Halten Sie die Taste 3 Sekunden lang gedrückt	Ein-/Ausschalten
An/Aus	Einmal drücken	Wiedergabe / Pause / Anruf
An/Aus	Zweimal drücken	Bluetooth/ MP3-Modus
+	Halten Sie die Taste gedrückt (Bluetooth-Modus)	Sprachassistent
+	Einmal drücken	Lautstärke +
+	Zweimal drücken	Nächster Titel
-	Halten Sie die Taste gedrückt (Bluetooth-Modus)	Gaming (35ms Verzögerung)
-	Einmal drücken	Lautstärke -
-	Zweimal drücken	Vorheriger Titel

7. Spezifikationen

Bluetooth-Version	V5.3
Frequenz	2,40-2,48GHZ
Übertragungsdistanz	10m
Batteriekapazität	180mAh (Polymer 651228)
Ladespannung	5V
Sendeleistung	Klasse2 (6dbm-4dbm)
Audioverstärker	AW8155AFCR-QFN16*2
Ladezeit	ca. 2h
Wiedergabe	ca. 10h (bei ca. 70% Lautstärke)
Wasserdicht	IP68 (staub u. wasserdicht bis 1,5m für 30min.)
Unterstützt	A2DP, AVRCP, HSP, HFP
Kabellänge	1m
Produktgewicht	25g

8. Fehlerbehebung

-**Wechsel in den MP3-Modus nicht möglich**
Ohne Musikdateien auf der internen Speicherkarte kann nicht in den MP3-Modus nicht umgeschaltet werden.

-**Kein Ton im MP3-Modus**
Bitte überprüfen Sie, ob die Lautstärke aufgedreht ist.

- Das Headset lädt nicht und überträgt keine Daten
Bitte überprüfen Sie, dass sich keine Fremdkörper oder Schmutz auf dem Magnetanschluss des Kopfhörers oder dem Ladekabel befinden.

-Nicht tragen unter der Dusche und beim Schwimmen.
Nicht tragen bei der Verwendung in heißem Wasser.

9. Garantie

Dieses Gerät hat eine Garantie von 24 Monaten, geltend ab dem Kauf Datum. Im unwahrscheinlichen Falle eines Defektes durch fehlerhafte Materialien oder fehlerhafter Verarbeitung, wird das Gerät, während der Garantiezeit, kostenlos repariert (falls möglich) oder ausgetauscht. Falls das Gerät nicht mehr lieferbar ist, wird ein vergleichbares Gerät angeboten.

Die Garantie unterliegt folgenden Bestimmungen:

- Die Garantie ist nur in dem Land gültig, wo das Produkt käuflich erworben wurde.
- Das Produkt muss ordnungsgemäß, laut Handbuch, installiert und verwendet werden.
- Das Produkt muss für den heimischen Gebrauch genutzt werden.
- Die Garantie schließt nur das Hauptprodukt, aber nicht das Zubehör ein.
- Von der Haftung sind Schäden durch Fallenlassen oder Schäden, z.B. durch Naturgewalten, ausgeschlossen.
- Die Garantie wird nichtig Weiterverkauf nichtig oder erlischt auch bei unerlaubten Reparaturversuchen.
- Bitte kontaktieren Sie zuerst unseren Kundenservice, bevor Sie das Gerät zurücksenden.
- Das Produkt muss in ordnungsgemäßen Zustand, Originalverpackt und mit dem Zubehör, sowie einer Kopie der Rechnung zurückgesendet werden.

Die Garantie gilt zusätzlich und schwächt nicht Ihre anderen Rechte als Kunden ab.

Kundenservice:
Tel: +49 (0) 511 97812978
E-Mail: service-de@augustint.com
Website: www.augustint.de

Dieses Produkt entspricht den grundlegenden Anforderungen der Richtlinie 2014/53/EU. Die Konformitätserklärung kann unter folgender Adresse bezogen werden:https://www.augustint.com/de/declaration-223.html

CE